



Comune di
Pavullo nel Frignano
Provincia di Modena

RUE

Regolamento Urbanistico Edilizio
L.R. 20/2000 - art. 29

Tutele e vincoli di natura storico-culturale, ambientale e paesaggistica

Tavola 3.3 Scala 1:10.000

Adozione: D.C.C. n.2 del 31/1/2013
Approvazione: D.C.C. n.....del

Il sindaco:
Sig. Romano Caroti

Il segretario generale:
Dot. Giuseppe Govanelli

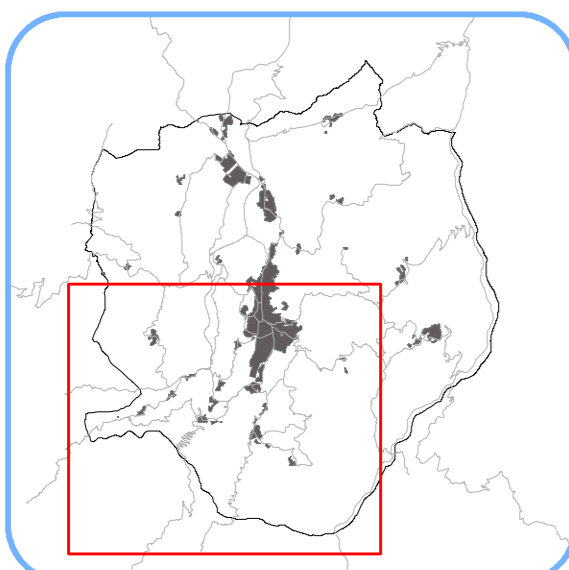

GRUPPO DI LAVORO

Coordinamento comunale
arch. Grazia De Luca - responsabile dell'Ufficio di Piano Comunale
Ufficio di Piano - geom. Ivano Fioravanti, isa Aquino, arch. Barbara Maran, Daniela Lavacchielli, ing. Selena Carrati,
arch. Cristina Carove

Consulente generale per il RUE: **tecnicoop**
arch. arch. Carlo Santacroce prog. resp.
arch. arch. Fulvio di Stefano tecnico
dot. agr. Fabio Tunioli - arch. Chiara Biagi
cartografia: Andrea Franceschini

ELABORATO PRODOTTO DA: **tecnicoop**

Legenda

- Contorno comunale
- Territorio urbanizzato
- Territorio urbanizzabile
- ELEMENTI DI INTERESSE AMBIENTALE E PAESAGGISTICO**
- Unità di Paesaggio (art.3.1 PSC)
- Zone di particolare interesse paesaggistico ambientale (art.2.6 PSC)
- Zone di tutela naturalistica (art.2.10 PSC)
- Riserva naturale di Sassoguidano (vincolo paesaggistico art.142 let. f D.Lgs. 42/04 e art.2.11 PSC)
- Aree boscate (vincolo paesaggistico art. 142 let. g D.Lgs. 42/2004 e art.2.3 PSC)
- Viabilità panoramica (art.2.9 PSC)
- Percorsi di interesse paesaggistico
- Siti di Importanza Comunitaria (SIC) e Zone di Protezione Speciale (ZPS) (art.3.3 PSC)
- Ambiti di persistenza di peculiari relazioni paesaggistiche del territorio pavullese (art.2.16 PSC)
- Linee di interconnessione visiva (art.2.16 PSC)
- Cime
- Punti di vista emergenti
- TUTELA DELLE RISORSE STORICO-CULTURALI**
- Centri storici (art.5.1 PSC)
- Edifici di interesse storico-architettonico esterni ai centri storici
- Edifici di pregio storico-culturale e testimoniali esterni ai centri storici
- Numero scheda di censimento
- Inmobili e aree di pertinenza con vincolo art.10 D.lgs. n.42/2004 (art.2.11 PSC)
- Area di concentrazione di materiali archeologici (art.2.12 PSC)
- Viabilità storica (art. 2.13 PSC)
- VINCOLI DI LEGGE**
- Fasce fluviali (vincolo paesaggistico art.142c D.lgs.42/04 e art.2.11 PSC)
- Reticolo idrografico principale (art.2.5 PSC)
- Vincolo paesaggistico art.136 D.lgs.42/04 (art.2.11 PSC)

